POSTAKTUELL – Sämtliche Haushalte

Jahrgang 30 | Freitag, den 17. Februar 2023 | Nummer 2

volksbank-laufen.de

Veranstaltungstipps:

- 26. Februar | Museum642 – Pößnecker Stadtgeschichte
  Öffentliche Museumsführung (Dauerausstellung)
- 08. März | Stadtbibliothek Bilke
  Multivisionsshow Tatra – Bergparadies im Herzen Europas
- 15. März | Rathaussaal
  Rathauskonzert – mit Werken von Rachmaninow (zu Ehren seines 150. Geburtstages)

Nichtamtlicher Teil

Nachrichten aus dem Rathaus

1. Business Night RUN in Pößneck

Jetzt anmelden

Der Startschuss für die Anmeldung zum 1. Business Night RUN der Volksbank Vogtland-Saale-Orla eG ist gefallen. Ab sofort können sich alle interessierten regionalen Firmen zum Nachtlauf in der Stadt Pößneck anmelden. Sämtliche Informationen zum Lauf für den guten Zweck im Saale-Orla-Kreis und zur Anmeldung finden sie unter www.volksbank-laufen.de.
„Wir rufen alle Firmen der Region auf, sich mit uns am 24. März 2023 auf die nächtliche Strecke durch Pößneck zu begeben. Unser Nachtlauf findet in diesem Jahr erstmalig statt und wir freuen uns sehr, dass wir den Bürgermeister der Stadt Pößneck als Schirmherr gewinnen konnten“, so Vorstandsmitglied Andreas Hostalka.
Die 5 Kilometer lange Laufstrecke erstreckt sich durch das Stadtgebiet von Pößneck und sollte innerhalb einer Stunde von allen Startern absolviert werden. Die einzelne Laufzeit ist für eine Platzierung der Firmen nicht relevant. Über die Sieger entscheidet am Ende das Verhältnis der startenden Mitarbeiter zu der tatsächlichen Anzahl der Mitarbeiter in der Firma. Die Firma mit dem größten Anteil an Teilnehmern im Vergleich zur Anzahl der Mitarbeiter in ihrem Unternehmen gewinnt! Alle teilnehmenden Unternehmen werden in insgesamt fünf Kategorien eingeteilt (Unternehmen 1 bis 2 Mitarbeiter, Unternehmen 3 bis 10 Mitarbeiter, Unternehmen über 10 Mitarbeiter, Unternehmen über 30 Mitarbeiter und Unternehmen über 100 Mitarbeiter). Der Start und das Ziel befinden sich an der Shedhalle in Pößneck. Die Startgebühr für den 1. Business Night RUN in Pößneck beträgt 14,95 Euro. Gelaufen wird für einen guten Zweck, denn pro Läufer spendet die Volksbank Vogtland-Saale-Orla eG im Nachgang 3,00 Euro an das Freizeitzentrum in Pößneck.

Volksbank Vogtland-Saale-Orla eG und Stadt Pößneck

Noch schnell anmelden: Pößnecker Oster-Landmarkt

Der Pößnecker Oster-Landmarkt findet auch in diesem Jahr wieder traditionell am Sonntag vor Ostern, am 02. April 2023 ab 13:00 Uhr, in der Innenstadt statt. Zahlreiche **Direktvermarkter** werden ihre Erzeugnisse der Landwirtschaft, des Gartenbaus, der Fischzucht sowie Handwerkliches aus Naturprodukten anbieten. Aber auch einzelne **Händler** mit Waren des täglichen Bedarfs werden vor Ort sein. Darüber hinaus möchten wir auch **Privatleuten** wieder die Chance bieten, ihre Produkte zu verkaufen. Wenn Sie also letztes Jahr reichlich gestrickt, gehäkelt, geschnitzt, Apfelmus/Marmelade eingekocht oder andere Produkte hergestellt bzw. noch zu viele Kartoffeln und Äpfel von der letzten Ernte im Keller haben, dann scheuen Sie sich nicht, sich noch schnell anzumelden. Vielleicht haben Sie auch ein paar schöne alte Gegenstände und Sachen von Oma oder Opa zu Hause, die gut erhalten sind und deswegen nicht weggeschmissen werden sollten? Dann können Sie sich ebenfalls gern anmelden, da es auch in diesem Jahr wieder einen Bereich für einen **Trödel- und Flohmarkt** geben wird.
Weitere Informationen erhalten Sie unter Tel.: 03647 500312 oder per E-Mail: markt@poessneck.de. Der Eintritt für die Besucher ist frei. Zusätzlich zum Pößnecker Oster-Landmarkt laden die Geschäfte am **verkaufsoffenen Sonntag** zu einem Rundgang ein. Die Innenstadt wird österlich dekoriert sein. Für Speis & Trank ist gesorgt und das Freizeitzentrum unterhält die Kinder mit verschiedenen Spielen und einer **Hüpfburg**, sodass ein entspanntes Einkaufen möglich ist.

Wir freuen uns auf Sie!

Pößnecker Marktbrunnen soll wieder eine Osterkrone erhalten

Dringend fleißige Helfer gesucht!

Foto: Stadt Pößneck

Es ist bereits eine langjährige Tradition, dass der Pößnecker Marktbrunnen dank fleißiger Helfer jedes Jahr mit einer Osterkrone geschmückt werden kann. Um diese Tradition fortzusetzen, benötigen wir auch in diesem Jahr wieder Ihre tatkräftige Unterstützung!

Ab 20. März 2023 wird begonnen, die Osterkrone zu binden. Dafür suchen wir aktuell noch:

- FLEIßIGE HÄNDE - schneiden und binden sind zeitaufwendig. Daher suchen wir noch Freiwillige, die das Osterkrone-Bindeteam jeweils in den Vormittags-/Mittagsstunden unterstützen können. Vorkenntnisse sind nicht erforderlich.
- BUNTE EIER aus Plastik - jeder Bürger kann mit persönlich gestalteten Eiern aus Plastik einen Beitrag zur Erweiterung der Pößnecker Osterkrone leisten.
- GRÜNSCHNITT - zum Binden der prächtigen Osterkrone wird einiges an Grünschnitt benötigt. Erbeten werden vor allen Dingen Thuja und Eibe. Das Schnittgut sollte eine Länge von mindestens 15-20 cm haben, damit es sich gut binden lässt. Wer passendes Grün im Garten hat, kann dieses bis zum 17. März im städtischen Bauhof abgeben (bitte unbedingt vorher telefonisch abstimmen - Kontakt siehe unten).

Die Initiatoren und die Stadtverwaltung Pößneck freuen sich über kleine und große Helfer, die sich an der Aktion beteiligen. Interessenten können sich gern im Fachbereich Kultur der Stadt Pößneck bei Michael Ritze, Tel. 03647 500304 oder per E-Mail: kultur@poessneck.de melden. Hier erhalten Sie weitere Informationen.
Am Freitag, dem 31. März - wie immer rechtzeitig vor dem Ostermarkt - wird der Pößnecker Marktbrunnen „gekrönt“.

Fachbereich Kultur

Neujahrsempfang 2023 - ein kurzer Rückblick

Nach zwei Jahren pandemiebedingter Pause richtete die Stadt Pößneck Ende Januar erstmals wieder einen Neujahrsempfang im Schützenhaus aus. Hierzu eingeladen waren Vertreter aus Politik, Unternehmen und dem städtischen Leben. Musikalisch umrahmt wurde der Empfang vom Duo Doppelklang aus Ziegenrück.

In seiner Neujahrsansprache richtete Bürgermeister Michael Modde einen kritischen Blick zurück auf die vergangenen Jahre im Zeichen der Corona-Pandemie und deren bis in die Gegenwart spürbaren Auswirkungen. Modde sagte, er wünsche sich wieder mehr Einheit für die Stadt Pößneck, denn nur gemeinsam können wir die Herausforderungen der Zukunft meistern. Er schloss mit einem Zitat von Mark Twain: „Die kleinste Hoffnung ist besser als die schlimmste Befürchtung.“

Im Rahmen des Neujahrsempfangs wurde auch der Dr.-Eduard-Weißer-Preis verliehen - und zwar gleich dreimal. Denn die Initiatoren nutzten die Gelegenheit, um nicht nur den Preis für das Jahr 2023 zu vergeben, sondern auch die Verleihungen für 2021 und 2022 nachzuholen. So erhielten die Altenburgfreunde

im Verein für Heimatgeschichte rückwirkend für das Jahr 2021 den von der Pharmachem Pößneck GmbH & Co. KG gestifteten Preis. Den Altenburgfreunden ist es zu verdanken, dass das Zechsteinriff Altenburg regelmäßig gepflegt wird und wieder ein beliebtes Ausflugsziel für Pößnecker jeden Alters ist. Otto Weiß und Rolf Bräutigam von den Altenburgfreunden nahmen die Ehrung stellvertretend entgegen.

Den Dr.-Eduard-Weißer-Preis 2022 überreichten Bürgermeister Michael Modde und Christopher Ligwe, Geschäftsführer der Pharmachem GmbH & Co. KG, an die Rettungssanitäter des Rettungsbereichs Pößneck. Die Rettungssanitäter leisten einen unverzichtbaren Dienst für unsere Gesellschaft - egal zu welcher Tageszeit oder an welchem Wochen- oder Feiertag. Dabei stellte Bürgermeister Modde heraus, dass die Bedingungen, unter denen die Sanitäter arbeiten, immer schwerer werden; sie zum Teil sogar Anfeindungen bis hin zu Gewalt ausgesetzt sind. Stellvertretend für die Rettungssanitäter nahm Benjamin Berrang den Preis entgegen.

Der ebenfalls mit 1.000 Euro dotierte Preis für 2023 ging an Wolfgang Lutz. Der Vorsitzende im Freundeskreis Druckindustrie des Vereins Pößneck attraktiver e.V. hat unzählige Stunden seiner Freizeit damit verbracht, die Historische Schaudruckerei im Bilkenkeller mit aufzubauen; hat recherchiert, Maschinen wieder in Gang gesetzt, organisiert und trägt damit maßgeblichen Anteil daran, dass Druckgeschichte in Pößneck nun für jedermann erlebbar ist. Mit dem Dr.-Eduard-Weißer-Preis wurde dieser herausragende gesellschaftliche Einsatz entsprechend gewürdigt.

Benjamin Berrang, Otto Weiß, Michael Modde, Rolf Bräutigam, Christopher Ligwe und Wolfgang Lutz (v.l.n.r., Foto: Stadt Pößneck)

Natalia Blümel und Michael Modde (Foto: Stadt Pößneck).

Außergewöhnliche Zeiten, außergewöhnliches Engagement, außergewöhnliche Menschen - neben den Dr.-Eduard-Weißer-Preisen sprach Bürgermeister Michael Modde öffentlich noch einen besonderen Dank aus. Dieser galt Natalia Blümel für ihren unermüdlichen Einsatz im Rahmen der Ukraine-Hilfe. Für ihr beeindruckendes ehrenamtliches Engagement erhielt Natalia Blümel die Ehrenurkunde der Stadt Pößneck.

Erscheinungstermin

der nächsten Ausgabe des Stadtanzeigers
Freitag, 24.03.2023

Redaktionsschluss

Dienstag, 14.03.2023, 16:00 Uhr
Alle Inhalte bitte digital liefern (keine PDF).
Texte bitte möglichst kurz fassen mit maximal 1 Foto.

E-Mail-Adresse der Redaktion:
stadtanzeiger@poessneck.de

Es besteht kein Rechtsanspruch auf Abdruck!
Wir behalten uns Kürzungen und Änderungen vor.

In unserem Online-Archiv unter www.poessneck.de finden Sie nicht nur das jeweils aktuelle Heft, sondern sämtliche Ausgaben seit 2006 sowie die Stadtanzeiger-Redaktionsschluss-Terminplanung.

Familiennachrichten

Sterbefälle:

06.01.2023	Pößneck	Ursula Witzel, geb. Schein
08.01.2023	Pößneck	Siegfried Dittrich
08.01.2023	Krölpa OT Gräfendorf	Günter Lindig
10.01.2023	Pößneck	Gerold Windorf
13.01.2023	Pößneck	Peter Metzmacher
27.01.2023	Pößneck	Hans-Peter Preißler

Vaterschaftsanerkennung

Die Feststellung der Vaterschaft ist bedeutsam für Ihr Kind, denn es hat ein Recht auf die Kenntnis der eigenen Abstammung. Aber auch für die Klärung von Unterhalts- und erbrechtlichen Fragen ist eine Vaterschaftsanerkennung zum Beispiel wichtig. Eine Vaterschaftsanerkennung müssen Sie als Vater abgeben, wenn Sie zum Zeitpunkt der Geburt nicht mit der Mutter Ihres Kindes verheiratet sind. Wenn Sie verheiratet sind, gelten Sie automatisch als Vater, dann ist eine Vaterschaftsanerkennung nicht notwendig. Sie können die Erklärung schon vor der Geburt abgeben. Das hat den Vorteil, dass Sie in die Geburtsurkunde Ihres Kindes eingetragen werden. Geben Sie die Vaterschaftsanerkennung nach der Geburt ab, muss eine neue Geburtsurkunde ausgestellt werden.
Die Erklärung zur Anerkennung der Vaterschaft (§ 1594 BGB) sollte persönlich beim Standesamt, beim zuständigen Jugendamt oder bei den Notaren abgeben werden. Die Mutter muss ebenfalls persönlich ihre Zustimmung zur Vaterschaftsanerkennung geben (§ 1595 BGB). Die Anerkennung und die Zustimmung müssen hiernach öffentlich beglaubigt werden (§ 1597 BGB).

Für die Anerkennung der Vaterschaft und die Zustimmungserklärung der Mutter werden keine Gebühren erhoben.

Bitte bringen Sie zum Termin Ihrer Vaterschaftsanerkennung Ihre Geburtsurkunden und Ihre Personalausweise bzw. Reisepässe mit. Ist die Mutter geschieden, müssen auch die Heiratsurkunde und das Scheidungsurteil mit Rechtskraft vorgelegt werden.

Bitte beachten Sie: Die Vaterschaftsanerkennung führt nicht dazu, dass dem Vater auch das Sorgerecht zusteht. Wenn Sie nicht miteinander verheiratet sind, dann hat nur die Mutter das elterliche Sorgerecht. Wenn Sie gemeinsam für Ihr Kind sorgen möchten, müssen Sie eine gemeinsame Sorgerechtserklärung beim zuständigen Jugendamt abgeben. Die Sorgerechtserklärung kann auch schon vor der Geburt eingereicht werden.

Bitte vereinbaren Sie für Vorsprachen im Standesamt einen Termin, um mögliche Wartezeiten zu vermeiden. Das Standesamt Pößneck ist telefonisch erreichbar unter der Rufnummer: 03647 500 310/309.

Aktuelles aus Pößneck

Neue Kurse im Freizeitzentrum Pößneck e.V.

Was passiert, wenn etwas passiert
Vorsorgevollmacht und Patientenverfügung - *„Oh ja, das wollten wir eigentlich schon lange einmal machen."* Dies sind oftmals die ersten Gedanken, die einem bei diesen Begriffen durch den Kopf gehen. Obwohl den meisten Menschen klar ist, dass diese Überlegungen wichtig sind, fehlen Informationen dazu. Welche Dokumente brauche ich denn wirklich? Kann ich einfach ein Formular aus dem Internet nehmen? Kann ich irgendetwas im Vorfeld regeln, um meiner Familie nicht zur Last zu fallen? Diese und andere Fragen sind häufig der Grund, warum noch keine Vollmachten und Verfügungen existieren. Genau hier will das Freizeitzentrum Pößneck e.V. - Mehrgenerationenhaus und Familienzentrum nun Abhilfe schaffen. Gemeinsam mit dem Experten Steffen Moser findet am **28.02.2023 um 17 Uhr** eine **kostenfreie** Infoveranstaltung statt. Hier erfahren Sie, was passiert, wenn etwas passiert. Wie gehen Sie es richtig an, welche Formulare passen zu Ihnen? Was müssen Sie für Ihre Kinder beachten? Wichtige Tipps und Tricks, damit Ihre Dokumente auch anerkannt werden. Melden Sie sich kostenfrei an. Die Plätze sind begrenzt.

Tai Chi / Qi Gong für Senioren
Hierbei handelt es sich um eine jahrhundertealte, traditionelle chinesische Bewegungskunst, die mit Achtsamkeit, Konzentration, aber auch Leichtigkeit in langsam fließenden Bewegungsabläufen ausgeführt wird. Die Übungen können dazu beitragen, mehr Harmonie, Gelassenheit, Gesundheit und Vitalität zu erfahren, den Energiekreislauf auszugleichen, Blockaden zu lösen und wirken gleichzeitig wie ein sanftes Körpertraining. Das sogenannte „Stille Qi Gong" kommt ganz ohne Bewegungen aus. Es sind innere Übungen, die den Geist und die Vorstellungskraft trainieren und gleichfalls erstaunliche Wirkung auf den Körper haben können. Im Kurs werden beide Varianten kombiniert, sodass ein angenehmer Wechsel zwischen Ruhe und Bewegung gewährleistet wird.
Kursstart: 14.03.2023; 09:30 - 10:30 Uhr / 8 Einheiten - 40 €

Entspannung für Eltern und Kinder
Dieser Kurs gibt Familienmitgliedern die Möglichkeit, gemeinsam zu entspannen, zu kuscheln und den stressigen Alltag hinter sich zu lassen. Wir probieren verschiedene Entspannungstechniken, die zwar in kindgerechter Art und Weise vermittelt werden, jedoch genauso gut bei Erwachsenen wirken.
Wer möchte, kann sich gern ein kleines Kissen und eine Kuscheldecke mitbringen.
Kursstart: 15.03.2023; 17:30 - 18:30 Uhr / 8 Einheiten - 40 €

MehrdraußenalsdrinnenBande
Du bist gerne draußen unterwegs - dann ist das der Einstieg in dein Wildnisleben.
Was wir machen:
Orientierung mit Karte und Kompass, Heil- und Wildpflanzen kennenlernen, am Lagerfeuer kochen, schnitzen, Wassergewinnung, Hüttenbau, Knotenkunde, Holzhandwerk, Feuer entzünden, Feuerstellenbau und vieles mehr…
Kursstart: 22.03.2023; 14-tägig; 15:30 - 17:30 Uhr /
8 Einheiten - 40 €
Für Kinder zwischen 10 - 13 Jahren

Neues Projekt: Das Freizeitzentrum in Pößneck sucht Wunsch-Großeltern und Wunsch-Enkel
Großeltern und Enkel zum Wünschen? Wie geht das? In der heutigen Zeit ist zu beobachten, dass sich familiäre Strukturen zunehmend verändern und die Beziehung zwischen den Generationen oft nicht so intensiv gelebt werden kann, wie dies gewünscht oder auch gebraucht wird. Hier kommt unser Projekt ins Spiel, denn auch bei fehlender familiärer Großeltern-Enkel-Verbindung wird ein generationsübergreifender Austausch angeregt. Mit einfachen Worten: Oma und/oder Opa und Enkel werden vermittelt, ohne ein verwandtschaftliches Verhältnis. Es heißt immer „Man kann sich seine Familie nicht aussuchen". - HIER SCHON. Großelterndienste sind inzwischen weit verbreitet und stellen eine große Bereicherung für die Familien, die Kinder und auch für die Senioren dar. Erfahrungsberichte zeigen, dass jede Generation von der anderen profitieren kann. Es ist also ein Geben und Nehmen. Wichtige und wertvolle Geschenke sind Zeit, Aufmerksamkeit, Freude und Wertschätzung und diese Geschenke kosten kein Geld. Wunschgroßeltern können so Familien oder alleinerziehende Eltern unterstützen. Wenn Sie Freude an einer ehrenamtlichen Betreuung von Kindern haben und mit Herz und Seele dabei sind und noch mehr über das Projekt erfahren möchten, dann kommen Sie doch zum **Informationsnachmittag am Mittwoch, dem 22.03.2023 um 17:00 Uhr** im Freizeitzentrum Pößneck, Franz-Schubert-Straße 8 vorbei. Auch interessierte Familien, die den Großelterndienst gern in Anspruch nehmen wollen, sind herzlich willkommen. Wir freuen uns auf Sie.

NEUE SELBSTHILFEGRUPPEN
Trau dich zu trauern
Jeden 3. Dienstag im Monat um 16 Uhr (wir bitten um Anmeldung). Erlebst Du gerade eine Zeit der Trauer und brauchst Unterstützung? Hast Du manchmal das Gefühl, niemand versteht Dich in Deiner Trauer oder hast Du Angst, andere mit diesem Thema zu belasten? Hier kannst Du über alles reden, was Dich bewegt. Trauer, Wut, Angst…
Es kann hilfreich sein, sich mit Menschen auszutauschen, die Ähnliches erlebt haben. Hierfür möchten wir Raum bieten.

Angehörige von Demenzkranken
Jeden 1. Dienstag im Monat um 16 Uhr (wir bitten um Anmeldung). Wir bieten Rat, Hilfe, Informationen und Raum zum Erfahrungsaustausch, damit sie in dieser schwierigen Situation nicht allein dastehen.

Anmeldungen oder Informationen zu den einzelnen Kursen erhalten Sie telefonisch unter: 03647 414577 oder per E-Mail: familienzentrum@fzz-poessneck.de.

Freizeitzentrum Pößneck e.V.
Familienzentrum

Veranstaltungstipps

Rathauskonzert

Zyklus Meisterinterpreten mit Yoanna Bozhidarova-Aldemir (Violine), Anselm Siebelitz (Violoncello) und Sofiia Mushtai (Klavier)

Mittwoch, 15.03.2023, 19:30 Uhr
Rathaussaal

Am Mittwoch, dem 15.03.2023, um 19:30 Uhr gastieren im Rathaus Pößneck internationale Künstler mit Werken von Haydn und Rachmaninow, dessen 150. Geburtstag wir in diesem Jahr begehen.
Eines der bekanntesten Klaviertrios Joseph Haydns ist das Trio all'Ongarese (komponiert um 1795) - ein freundliches, eingängiges und im Finale packendes Stück voll klassischer Ausgewogenheit.

Foto: Konzertagentur Thüringen

Von Sergei Rachmaninow erklingt das Tschaikowski gewidmete Klaviertrio Nr. 2, das er unter dem Eindruck von dessen Tod geschrieben hat.
Eintrittskarten für das Konzert gibt es in der Tourist-Information Pößneck
(Tel. 03647 412295).

Schützenhaus

Irish Folk mit Cat Henschelmann
03. März 2023 | 20:00 Uhr

Foto: Cat Henschelmann

CAT HENSCHELMANN holt in seinem speziellen Programm CATsessional das Gefühl der Grünen Inseln auf die Bühne und direkt ins Publikum. Seine Musik spiegelt die Träume & Wünsche der Menschen wider und führt zu den beliebten Klängen der irischen Pubs und der Musik aus aller Welt. Erleben Sie CAT HENSCHELMANN und damit die Kraft & das Gefühl seiner Musik, die direkt ins Herz geht.

Tanzabend „Let´s Dance!“
11. März 2023 | 20:00 Uhr

Tanzen zu der guten Musik der 70er, 80er und 90er Jahre mit der Discothek Landgraf. Der Einlass erfolgt ab 19:00 Uhr (Ende 24:00 Uhr). Tickets gibt es ausschließlich an der Abendkasse für 9 €. Reservierungen werden erbeten unter: 03647 4459800 oder per E-Mail: info@schuetzenhaus-poesssenck.de.

Foto: Schützenhaus

Klavierkonzert mit Lothar Färber
24. März 2023 | 19:30 Uhr

Foto: Andreas Dreißel

Lothar Färber spielt Klaviermusik von Wolfgang Amadeus Mozart, Robert Schumann und Johannes Brahms. Unter dieses Motto, nach einem Zitat des Pianisten Artur Schnabel zu Mozarts Klaviersonaten, stellt Lothar Färber sein neuestes Programm. Und ja - verglichen mit den immensen pianistischen Schwierigkeiten der Sonaten Beethovens scheinen Mozarts Sonaten relativ einfach zu sein. Die eigentliche Kunst besteht darin, die innere, nahezu unfassbare Schönheit und Eleganz dieser Musik erlebbar zu machen.

Zärtlichkeiten mit Freunden - „Mitten ins Herts“
31. März 2023 | 20:00 Uhr

Die bekannte Band „Zärtlichkeiten mit Freunden“ sind Stefan Schramm und Christoph Walther - ein unfaires Doppel im Morgengrauen am staubigen Scheideweg von Kabarett und Rock. Auf der einen Seite hemmungslose Fußballerbeine, dorten lässige Überartikulation. Genau so beschreiten sie das selbst erfundene Genre des Musik-Kasperetts. Auf der Bühne verschmelzen Unvereinbarkeiten wie Intelligenz und Sächsisch, Sächsisch und Charme, Blockflöten und Sexyness. Das spektakuläre Finale grande ist die legendäre Schlagzeugdekonstruktion.

Foto: Management

Ein melancholischer Engel geht durch den Raum. Kommt mit ins Wunderland unendlicher Adoleszenzen! Diese Show ist wahrlich ein feucht gewordenes Tischfeuerwerk!

Museum 642 Pößnecker Stadtgeschichte & Tourist-Information

Klosterplatz 2-4-6 | Tel.: 03647 412295
E-Mail: museum@poessneck.de | touristinfo@poessneck.de
Internet: www.museum642.de | www.poessneck.de

Öffnungszeiten:

Mo, Di, Fr, Sa:	11:00 - 16:00 Uhr
Do:	11:00 - 18:00 Uhr
So:	13:00 - 17:00 Uhr
Mi und an Feiertagen:	geschlossen

Unsere Leistungen:

- Touristische Beratung zu Pößneck und der Region
- Stadt-, Museums- und Schaudruckerei-Führungen
- Kulturvermittelnde Angebote für Kinder und Jugendliche
- Gastgeberverzeichnis Pößneck und Umgebung
- Publikationen und Souvenirs
- Kartenvorverkauf für Veranstaltungen in Pößneck, Saalfeld, Rudolstadt und Bad Blankenburg sowie über den Ticket Shop Thüringen
- Thüringer Wald Card
- Fischerei-Erlaubnisscheine und vieles mehr…

Öffentliche Sonntagsführungen im Museum642

26.02. | 26.03. | 30.04.2023, jeweils 14:30 Uhr
Für die individuellen Museumsbesucher*innen, die gern einmal innerhalb einer Führung das Museum642 erkunden möchten, ohne eine eigene Führung zu buchen, gibt es wieder das Angebot für öffentliche Sonntagsführungen. Unsere Museumsführer*innen begrüßen Sie zu dieser 60minütigen Hausführung.

Die nächste öffentliche Museumsführung findet am 26. Februar, 14:30 Uhr statt.

Eintritt Museum Erwachsene 5 € |
Schüler/Studierende (mit Ausweis): 3 €
zzgl. 2 € Führungsgebühr pro Teilnehmer
Kinder unter 6 Jahren frei

Aktuelle Sonderausstellung

Von Frau Elster bis Zementmischer
Kindergartenspielzeug aus der DDR
Privatsammlung Ramona und Andreas Reißmann

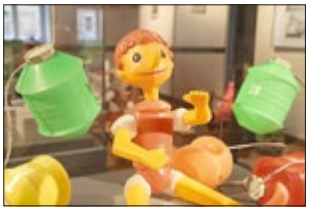
Foto: Stadt Pößneck

Eine kleine Rückschau in den Alltag der DDR-Kindergärten bietet die aktuelle Sonderausstellung im Museum642. Besucherinnen und Besucher werden in die eigene Kindheit zurückversetzt und sind gern dazu angehalten, ihre Gedanken und Erinnerungen an die eigene Kindergartenzeit in Form von kleinen Beiträgen an der dazu installierten Pinnwand zu teilen. Zu sehen ist die Ausstellung noch bis zum 16. April 2023.

Stadtbibliothek Bilke

Klosterplatz 1 | Tel.: 03647 500320
E-Mail: bibliothek@poessneck.de
Internet: www.bilke-poessneck.de

Montag:	11:00 - 17:00 Uhr
Dienstag:	11:00 - 19:00 Uhr
Mittwoch:	geschlossen
Donnerstag:	11:00 - 18:00 Uhr
Freitag:	11:00 - 16:00 Uhr
Samstag:	09:00 - 12:00 Uhr
Sonntag und an Feiertagen:	geschlossen

Außerhalb der Öffnungszeiten ist eine Medienrückgabe rund um die Uhr am neuen Medien-Rückgabekasten vor der Stadtbibliothek möglich. Darüber hinaus ist das Onleihe-Angebot der Bibliothek über www.thuebibnet.de verfügbar.

Tatra - Bergparadies im Herzen Europas

Multivision am Mittwoch, 08. März 2023 ab 19:00 Uhr

Foto: Ralf Schwan

Für viele Jahre waren es Traumziele und ein Mekka von Natur-, Wander- und Bergfreunden aus dem Osten der Republik. Eines der letzten ursprünglichen Wildnisgebiete im Herzen Europas. Ein Gebirge der Extreme zwischen Polen und der Slowakei. Die Heimat der größten Raubtiere unserer Breiten, welche andernorts längst ausgerottet wurden: Bär, Wolf und Luchs.

Das polnisch-slowakische Grenzgebirge erfüllt Gipfelträume auf engstem Raum: mit zackigen Spitzen, Blumen übersäten Tälern, klaren Seen, tosenden Wasserfällen und urigen Hütten. Und vor allem mit Ruhe, wie sie in den Alpen oder den Pyrenäen nur noch in sehr entlegenen Gebieten zu finden ist.

Ralf Schwan zeigt in seiner Live-Lichtbildreportage spektakuläre Foto- und Videoaufnahmen einer Region im Herzen Europas, die vielfältiger nicht sein könnte. Erleben Sie ein facettenreiches und spannendes Porträt des nördlichen Karpatenbogens und tauchen Sie in eines der letzten Wildnis- und Bergparadiese Europas ein.

Karten für 10 € gibt es in der Stadtbibliothek Bilke, in der Buchhandlung am Markt in Pößneck und in den Tourist-Informationen Pößneck und Neustadt/Orla. Reservierungen nimmt das Bibliotheksteam gerne unter 03647 500320 oder bibliothek@poessneck.de entgegen. Einlass ist ab 18:30 Uhr.

Frauen im Fokus

Frauenblicke

Ausstellung vom 16. bis 31. März 2023 - Eintritt frei

„Frauenblicke“ ist eine Wanderausstellung, die die hiesige Volkshochschule in Zusammenarbeit mit dem Landesfrauenrat Thüringen im Landkreis zeigt. Sie rückt exemplarisch 14 Frauen in den Mittelpunkt, die zwar viel für die Gesellschaft tun, dabei aber nur selten im Rampenlicht stehen. All diese Heldinnen des Alltages bringen ihre ganz persönliche Geschichte mit, die stellvertretend für das steht, was zahllose Frauen tagtäglich und nicht selten ohne nennenswerte Beachtung für eine funktionierende Gesellschaft leisten.

Im Zuge der Ausstellung wurden Frauen interviewt, fotografiert und nahestehende Menschen dazu befragt, was genau diese Frauen so besonders macht. Das Ergebnis wird in der Ausstellung „Frauenblicke“ präsentiert. - Es wird ein Blick auf eine Frau hier in Thüringen geworfen und zugleich ihr Blick auf Thüringen mit aufgezeigt.

Julia Korbik: Stand up - Feminismus für Anfänger und Fortgeschrittene

Lesung mit Austausch am 16. März 2023, 18:00 Uhr
Lesecafé der Stadtbibliothek Bilke, Eintritt frei

Wir laden Sie ein, mit Julia Korbik unter dem Titel „Stand up! Feminismus für alle“ ein Schlaglicht auf die Frage zu werfen, was Feminismus bedeutet, welche feministischen Themen heute im Mittelpunkt stehen oder stehen sollten und welche Rollen u. a. Männer und Medien darin spielen. Die Autorin schlägt einen Bogen zwischen persönlichen Erlebnissen, Interviews und Porträts aber auch aktuellen Themen wie der #MeToo-Bewegung und greift die alte und wichtige Debatte um den § 219 a auf. Anschließend lädt sie zum gemeinsamen Austausch ein. Ein Abend, der dazu beiträgt, sich eine eigene Meinung zu diesem Thema zu bilden!

Die Lesung wird gefördert vom Thüringer Ministerium für Bildung, Jugend und Sport und ist ein Kooperationsprojekt der Volkshochschule des Saale-Orla-Kreises und der Stadtbibliothek Pößneck.

Sportnachrichten

Badespaß in Pößneck

Stadtbad
Bernhard-Siegel-Platz 1
Tel. 03647 505510

Öffnungszeiten Schwimmbad:

Montag:	14:30 bis 21:00 Uhr
Dienstag:	14:30 bis 21:00 Uhr
Mittwoch:	06:00 bis 21:00 Uhr
Donnerstag:	10:00 bis 21:00 Uhr
Freitag:	06:00 bis 21:00 Uhr
Samstag - Sonntag:	10:00 bis 18:00 Uhr

Öffnungszeiten Sauna:

Montag:	14:30 bis 21:00 Uhr	FRAUENSAUNA
Dienstag:	14:30 bis 21:00 Uhr	
Mittwoch:	10:00 bis 21:00 Uhr	
Donnerstag:	10:00 bis 21:00 Uhr	
Freitag:	10:00 bis 21:00 Uhr	
Samstag - Sonntag:	10:00 bis 18:00 Uhr	

Aktuelle Informationen unter www.poessnecker-baeder.de

Kirchliche Nachrichten

Evangelisch-Lutherische Kirchengemeinde Pößneck:

Kirchplatz 13
Pfarrer J. Reichmann, Tel. 03647 504415
Stadtkirchenamt D. Müller, Tel. 03647 412280, Fax: 03647 504414

Gottesdienste

19.02.- Estomihi	10:00 Uhr	GZ
26.02.- Invokavit	10:00 Uhr	GZ (mit Kinder-GD im Schiff)
03.03.- Weltgebetstag	10:00 Uhr	GZ
04.03.	14:00 Uhr	Schlettwein
05.03.- Reminiszere	10:00 Uhr	GZ
19.03.- Lätare	10:00 Uhr	GZ (mit Kinder-GD im Schiff)
26.03.- Judika	10:00 Uhr	GZ

Probe:
Kantorei: montags; 19:30 Uhr GZ
Kinderchor: nach Absprache (Schiff)

Kinder und Jugend
im „Schiff“ (außer Ferien)
Di. 14:30-15:30 Uhr | Do. 14:30-15:30 Uhr

Bibelabend
Mi., 01.03., 19:30 Uhr im GZ
Mi., 22.03., 19:30 Uhr im GZ

Seniorennachmittag
Mi., 08.03., 14:30 Uhr im GZ

Konfirmandenprojekt
Kl. 7: Sa., 18.03. 10-12 Uhr Ranis
Kl. 8: Fr., 17.03. 17-19 Uhr Ranis

Junge Gemeinde
freitags ab 17:00 Uhr im GZ (nach Vereinbarung); eingeladen sind alle Jugendlichen der Klassen 7 bis 9

Gitarrengruppe
donnerstags ab 18:30 Uhr im GZ

Kirchgemeindeverband Krölpa-Öpitz

Ev. Pfarramt Krölpa; Martin-Luther-Str. 6, 07387 Krölpa
Pastorin Ute Thalmann, Tel. 03647 413707

Gottesdienste:

19.02.- Estomihi	09:00 Uhr	Trannroda
	10:00 Uhr	Hütten
26.02.- Invokavit	09:00 Uhr	Öpitz
	10:00 Uhr	Krölpa
	14:00 Uhr	Friedebach
03.03.- Weltgebetstag	19:00 Uhr	Krölpa/Pfarrhaus
05.03.- Reminiszere	09:00 Uhr	Trannroda
	10:00 Uhr	Herschdorf
12.03.- Okuli	10:00 Uhr	Krölpa
26.03.- Judika	09:00 Uhr	Öpitz
	10:00 Uhr	Hütten
	14:00 Uhr	Friedebach

Gemeindenachmittag:

Do., 23.02.	14:30 Uhr	Pfarrhaus Krölpa
Do., 16.03.	14:30 Uhr	Pfarrhaus Krölpa

Kinderkreis (außer in Ferien):
Kl. 1-4: Di., 15:00-16:00 Uhr
Kl. 5-6: Di., 16:00-17:00 Uhr

Junge Gemeinde
freitags ab 17:00 Uhr im GZ (nach Vereinbarung);
eingeladen sind alle Jugendlichen der Klassen 7 bis 9

Kirchenchor: Mi., 16:00 Uhr Pfarrhaus Krölpa

Katholische Pfarrgemeinde St. Marien

Kath. Pfarrgemeinde St. Marien; Ernst-Thälmann-Straße 6;
07806 Neustadt an der Orla| Tel. 036481 - 23152|
kath-kirche-neustadt-orla@gmx.de
Kirchort Pößneck: Pfarrkirche St. Josef, Straße des Friedens 43;
Pfr. Wietrzniok; Tel. 03647-412238

Heilige Messe in Pößneck:

So.	19.02.	10:00 Uhr
Di.	21.02.	14:30 Uhr
Sa.	26.02.	10:00 Uhr
Di.	28.02.	14:30 Uhr
Fr.	03.03.	19:30 Uhr GZ (Weltgebetstag Frauen)
So.	05.03.	10:00 Uhr
Di.	07.03.	14:30 Uhr
So.	12.03.	10:00 Uhr
Di.	14.03.	14:30 Uhr
So.	19.03.	10:00 Uhr (Patronatsfest-Hl.Josef mit Chor)
Di.	21.03.	14:30 Uhr
So.	26.03.	10:00 Uhr

Religionsunterricht:
Kl. 1-4: Mo., 20.02./06. & 20.03., 14:00 Uhr: GS „Am Rosenhügel“ Pößneck
Kl. 5-7: Mo., 27.02./13.03., 14:00 Uhr: Pfarrhaus Neustadt
Kl. 8-10: Fr., 24.02./03. & 17.03., 14:00 Uhr: Pfarrhaus Neustadt
Sa. 04.03., 14:00 Uhr: Erstkommunionvorbereitung: Pfarrhaus Neustadt

Kolpingfamilie:
Fr. 03.03. 13:30 Uhr Sühnewallfahrt Buchenwald

Theologie vom Fass:
Do. 23.03. 18:00 Uhr in Neustadt an der Orla

Kirchenchorproben:
Do. 23.02. & 02./09./16.03. um 19:30 Uhr: Pfarrhaus Pößneck

Landeskirchliche Gemeinschaft Pößneck

Neustädter Straße 23
Matthias Hubich, Tel.: 03647 416712

Neuapostolische Kirche GZ Rockendorf

Friedebacher Straße 26a
Gemeindeleiter Ralf Franz, Tel. 03647 442547

Gottesdienste:

sonntags: 10:00 Uhr
mittwochs im 14-tägigen Wechsel: 19:30 Uhr

So.	19.02.	10:00 Uhr
Mi.	22.02.	19:30 Uhr (Bezirksältesten Standke)
So.	26.02.	10:00 Uhr (Jugend-GD)
So.	05.03.	10:00 Uhr (Entschlafenen-GD)
Mi.	08.03.	19:30 Uhr
So.	12.03.	10:00 Uhr
So.	19.03.	10:00 Uhr

Jehovas Zeugen

Königreichssaal Pößneck, Flurstraße 3; Tel.: 03647 449291 oder per Videokonferenz (bitte die Zugangsdaten erfragen).
Jeder ist herzlich eingeladen.

Freitag, 18:30 Uhr und Sonntag, 10:00 Uhr

Weitere Informationen über Bibelkurse, Kursbroschüren sowie den kostenlosen Zugang zu Tagungen: *jw.org*

Alle weiteren Informationen bzw. Änderungen entnehmen Sie bitte den Schaukästen an den Kirchen sowie der Tagespresse.

Vereine und Verbände

Gruppenangebot für gestresste Jugendliche

Aktuell sind die Belastungen für Kinder und Jugendliche durchaus vielfältig. Stress in der Schule oder im privaten Umfeld können heute oft zum Alltag gehören. Die Erziehungs-, Ehe-, Familien- und Lebensberatungsstelle startet für diese Jugendlichen, die unter Stress und Belastungen leiden, nach den Winterferien ein Gruppenangebot. An vier Terminen soll es darum gehen, wie man eigenen Stress und individuelle Stressfaktoren erkennt und was man dagegen tun kann. Der Kurs findet donnerstags (23.2./2.3./9.3./16.3.) von 16:00 Uhr bis 18:00 Uhr in den Räumen der Beratungsstelle in Pößneck (Straße des Friedens 14) statt.

Wer zwischen 14 und 17 Jahren alt ist und teilnehmen möchte, kann sich in der Beratungsstelle telefonisch unter 03647 422835, per E-Mail efb-poessneck@dv-orlatal.de oder persönlich bis zum 8. Februar anmelden oder weitere Informationen erhalten.

Das Team der Erziehungs-, Ehe-, Familien-
und Lebensberatungsstelle

91. Hummelshainer Sonntagsvortrag

„D‘ neie Krankheet un anneres“ - Thüringer Mundart mit Karl Ernst

Teehaus am Alten Jagdschloss Hummelshain
Sonntag, 26. Februar 2023, 15:00 Uhr

Teehaus Hummelshain im Winter (Foto: R. Berthelmann)

Der deutsche Dichter Christian Morgenstern schrieb über die Mundarten: „Beim Dialekt fängt die gesprochene Sprache an.“ Tatsächlich sind Mundarten und Dialekte der Ursprung aller Sprachen. Sie schieden Landschaften und sogar Orte nach ihrer Sprache und tun dies zum Teil noch heute. Leider haben jedoch viele Regionen ihre charakteristische Mundart verloren, und wirklich deutliche Sprachunterschiede zwischen Ortschaften gibt es kaum noch. Umso wichtiger und schöner ist es, dass es Menschen und Medien gibt, die sich der Sprechweise in ihrer Heimat annehmen. Einer von ihnen ist der mehrfach ausgezeichnete Heimatforscher Karl Ernst aus Pößneck. Als Mundartspezialist kennt er sich in den Mundarten seiner Region aus und weiß sie überzeugend und humorvoll vorzustellen. In seinem Vortrag wird der Referent den Zuhörerinnen und Zuhörern eine kurze Einführung in das Thema geben. Doch natürlich geht es in seinem Vortrag über und in Mundart nicht nur zum Beispiel um althergebrachte, fast vergessene Dialektwörter wie Wagnahme, Fertschwere oder Fartchwaare, alle drei thüringische Bezeichnungen für jenes hölzerne Kuchengestell, das in Apolda Kuchenschroben heißt oder Kuchenhorde im Saale-Orla-Kreis. Das Besondere an seinem Vortrag ist vielmehr, dass Karl Ernst in seinen Geschichten Mundart lebendig und heimisch wohlklingend erklingen lässt, und das, ganz wie es das Thema verspricht, beileibe nicht nur beim Plaudern über alte Zeiten …
Nach dem Vortrag lädt der Förderverein Schloss Hummelshain bei Rotwein und Fettbrot zur netten Unterhaltung ein, gern auch in Mundart.

Platzreservierung erbeten!
Tel. 01525-6879301 oder
www.foerderverein-schloss-hummelshain.de/veranstaltungen/

Runder Tisch für alle „Rolli“-Fahrer

Nächstes Treffen am Mittwoch, 1. März, um 16:00 Uhr im AWO-Quartier in Pößneck

Schon seit langem wünschen sich „Rolli“-Fahrer eine rollstuhlgerechtere Stadt Pößneck. Um diesen berechtigten Wünschen Nachdruck zu verleihen, wollen Betroffene künftig ihre Ideen bündeln und rufen ein solches Treffen mit Gleichgesinnten ins Leben.
Das nächste Treffen findet im AWO-Quartier in der Brauhausgasse 3a am Mittwoch, dem 1. März, um 16:00 Uhr statt. Ansprechpartner und Organisator ist Ingo Böhme (Tel. 0177 3844105), der gern Fragen rund um diesen zwanglosen Austausch beantwortet.

Ingo Böhme

Die Goethe Gesellschaft Pößneck lädt ein

Feuermaschinen: Goethe und Marx

Foto: privat

…ist das Thema eines ganz besonderen Vortrags von Dr. Michael Jaeger aus Berlin, der sich sowohl an literarisch als auch historisch Interessierte wendet.
Bei einem Besuch des Bergwerks von Tarnowitz skizziert Goethe im Herbst 1790 in seinem Notizbuch eine „Feuermaschine“. Eine jener Dampfmaschinen also, die von England ausgehend, erstmals auf dem europäischen Kontinent dem Produktionsprozess ganz neue Energien zuführen. Über vierzig Jahre später, wenige Wochen vor seinem Tod, notiert Goethe dann im Februar 1832 in sein Tagebuch: „Die Eisenbahn von Liverpool nach Manchester, ein interessantes Heft, durchzugehen angefangen.“ Zwischen den beiden Notaten Goethes gewinnt jene Entwicklung ihr epochemachendes Potential, die später Karl Marx und Friedrich Engels in den berühmten Worten des Kommunistischen Manifests resümieren: „Da revolutionierte der Dampf und die Maschinerie die industrielle Produktion.“ Der Vortrag gilt Goethes kritischer Wahrnehmung des beginnenden Maschinenzeitalters und - mit einem vergleichenden Blick auf Marx - Goethes Analyse der gesellschaftlichen Folgen der industriellen Revolution. Alle Interessenten sind herzlich zu dieser Veranstaltung am **Donnerstag, dem 23. März 2023, um 19:00 Uhr in der Aula des Gymnasiums am Weißen Turm** eingeladen.

Goethe Gesellschaft Pößneck e. V.

Altenburgfreunde im Verein für Heimatgeschichte Pößneck e. V.

Die Altenburgfreunde treffen sich in der Saison monatlich einmal zum Arbeitseinsatz zur Pflege und Instandsetzung des Zechsteinriffs „Altenburg“.

Nächste Termine: **Sonnabend, 25.03.2023**
Sonnabend, 22.04.2023

Treffpunkt: 09:00 Uhr Garagenkomplex am Ende des Altenburgrings

Mitbürger, die uns helfen wollen, den Hausberg von Pößneck zu pflegen, sind herzlich eingeladen.
Wenn möglich sollten Geräte, wie Laubrechen, Ast- und Gartenscheren u. ä. mitgebracht werden.

Ansprechpartner:
Rolf Bräutigam, Tel. 03647 420063

Altenburgfreunde

Projektaufruf für LEADER- und Kleinprojekte 2023

Die LEADER-Aktionsgruppe Saale-Orla ruft für 2023 zur Einreichung von Förderanträgen auf. Im Zuge der Fortschreibung sind neue Themen, u. a. die Digitalisierung, die Unterstützung der Gastronomie, Kultur sowie der Aufbau von Bürgerbus-Angeboten hinzugekommen.

Anträge können Kommunen, Vereine, Unternehmen und Privatpersonen stellen. Sie sind unterschrieben im Original und digital bis **zum 15. März 2023** bei der LEADER-Aktionsgruppe Saale-Orla einzureichen.

Möglich ist die Beantragung von LEADER-Projekten und von Kleinprojekten:

- Für **LEADER-Projekte** sind ein ausgefülltes Projektblatt sowie die zugehörigen Unterlagen notwendig. Zudem sollte im Rahmen der Antragstellung ein Vor-Ort-Termin mit dem LEADER Regionalmanagement vereinbart werden.
- **Kleinprojekte** können Gesamtkosten von maximal 5.000 € umfassen. Im Rahmen dieses Aufrufes werden bis zu zehn Kleinprojekte gefördert. Für die erste Phase der Antragstellung (bis zum 15. März 2023) reicht ein Teilnahmeantrag aus.

Die Formulare und weitere Informationen wie z. B. Projektauswahlkriterien finden Sie unter www.leader-sok.de oder Sie erhalten diese vom LEADER-Regionalmanagement.

Bitte beachten Sie: Da es noch keine neue Förderrichtlinie gibt, liegt noch kein offizielles Antragsformular vor. Zudem können sich die Förderkonditionen noch ändern.

Bitte nehmen Sie im Vorfeld der Antragstellung Kontakt mit dem LEADER-Management Saale-Orla auf:

Sören Kube
Tel.: 0176-24902292
E-Mail info@leader-sok.de

Alexander Pilling
Tel.: 036422-22498

Der Landesanglerverband Thüringen e.V. weiterhin auf Erfolgswelle

Trotz viel Gegenwind und einer Vielzahl gesellschaftlicher Veränderungen in den vergangenen Jahren, welche ehrenamtliche Vereinsarbeit, insbesondere die Ausübung der Angelfischerei nicht leichter gemacht haben, hat sich der Landesanglerverband Thüringen e. V. (LAVT) weiter positiv entwickelt.
Aktuell sind im Landesanglerverband Thüringen e. V. 235 Vereine mit insgesamt 18.469 Mitliedern organisiert. Damit sind wir der mitgliederstärkste anerkannte Naturschutz- und Anglerverband im Freistaat Thüringen. Ohne eine lebendige Vereins- und Verbandsarbeit, die vor allem viele Neuaufnahmen hervorgebracht hat, würden die Mitgliederzahlen auch beim LAVT, insbesondere aus altersbedingten Gründen, stagnieren. Also bleiben wir am Ball und bieten vor allem vielen Mädchen und Jungen ein interessantes, naturnahes Hobby sowie eine sinnvolle Freizeitbeschäftigung.
Erfüllen wir gemeinsam weiterhin diese wichtige Aufgabe, die Kinder und Jugendlichen schon früh für den Schutz unserer heimischen Flora und Fauna und der attraktiven Thüringer Gewässerlandschaften sowie für das wunderschöne Hobby Angeln zu interessieren.

Landesanglerverband Thüringen e.V.

Anmerkung der Redaktion: Fischereischeine stellt das Einwohnermeldeamt der Stadtverwaltung Pößneck (Neustädter Straße 1) aus; Fischerei-Erlaubnisscheine (Angelkarten) erhalten Sie in der Tourist-Information Pößneck (Klosterplatz 2,4,6).

Sonstige Mitteilungen

15.000 Euro für Vereine: Der „Stadtwerke HEIMVORTEIL“ geht in eine neue Runde

Förderanträge für 2023 können bis zum 31. März gestellt werden

Die Stadtwerke Energie Jena-Pößneck unterstützen regionale Vereine auch in diesem Jahr wieder mit dem Förderprogramm „Stadtwerke HEIMVORTEIL“. Mit einer Fördersumme von insgesamt 15.000 Euro sollen Projekte aus den Bereichen Kultur, Sport, Soziales, Bildung und Umwelt gefördert werden. Anträge können bis zum 31. März 2023 gestellt werden. Dabei werden die Vereine gebeten, neben dem konkreten Projekt auch darzustellen, was ihr „Heimvorteil“ ist. Die Fördermittelvergabe erfolgt auf Spendenbasis. Wie gehabt gibt es drei feste Fördergrößen: 1.000 Euro, 500 Euro und 250 Euro. Anträge können über die Homepage der Stadtwerke direkt online ausgefüllt werden. Vereine, die in den vergangenen Wochen bereits einen Antrag auf Unterstützung im Rahmen der bisherigen Spendenvergabe gestellt haben, werden automatisch in die aktuelle Vergaberunde mit aufgenommen.
Die direkte finanzielle Unterstützung für ehrenamtliches Engagement und Vereinsprojekte der Jenaer Stadtwerke basiert damit auf zwei Möglichkeiten. Schon seit 2019 gibt es die kommunale Spendenplattform „Jena Crowd“ mit einem monatlichen Fördertopf in Höhe von 1.000 Euro. Das Prinzip hier ist klassisches Crowdfunding mit einer zusätzlichen Unterstützung durch die Stadtwerke: Sobald ein Unterstützer für ein Projekt mindestens zehn Euro spendet, legt das Unternehmen nochmals zehn Euro für das Projekt obendrauf. Über die Jena Crowd gelang es seit 2019 über 325.000 Euro von fast 5.500 Unterstützern zu generieren. Das Angebot der Jena Crowd kann ganzjährig genutzt werden.

Stadtwerke Energie Jena-Pößneck

Werkstattredakteure

Pößnecker Werkstätten

Albert Wagner - aus Pößneck in die große weite Welt

Foto: Hans-Walter Enkelmann

Albert Wagner wurde am 14.03.1848 in Pößneck geboren und hatte zehn Geschwister. Sein Geburtshaus, ein Giebelhaus in der Breiten Straße, existiert noch heute. Während der Schulzeit in Pößneck erkannten Lehrer sein Zeichentalent.

Nachdem er die Schule beendet hatte, arbeite er als Kettenschlepper in Rudolstadt und besuchte dort eine technische Schule. Anschließend fand er als Landvermesser eine Anstellung bei der Bahn und ging nach Russland.

1871 übersiedelte er nach New York, eine Entscheidung, mit der sein Vater nicht einverstanden war. Dort fand er vorerst keine Anstellung. Wagner ging täglich auf Baustellen und erkundigte sich nach einer Arbeit. Bei einer dieser „Baustellenbesichtigungen“ entdeckte er einen Konstruktionsfehler im Gerüstbau. Sofort machte der deutsche Einwanderer den Architekten Marcus Eidlitz - ebenfalls ein deutscher Einwanderer - auf den Fehler aufmerksam. Zum Dank bekam er gleich am nächsten Tag eine Anstellung bei Eidlitz. Bei ihm fertigte er fortan geometrische Zeichnungen an.

Albert Wagner verließ New York für zwei Jahre um an der Technischen Hochschule Stuttgart Architektur zu studieren. Wieder nach New York zurückgekehrt - sein Bruder Herrmann war ihm über den Atlantik gefolgt - machte er sich selbstständig und bildete seinen Bruder zum Zeichner aus. Wagner entwarf viele Gebäude in New York, unter anderem das Puck Building, das die Zeitschrift „Puck“ beherbergte und die Turnhalle des Deutschen Zentral-Turnvereins. 1887 entwarf er das Gebäude 140 Franklin Street. Es wurde später in Lofts umgewandelt.

Albert Wagner starb am 24.08.1898 ebenda als angesehener Bürger New Yorks. Er hinterließ seinen Sohn Frederick Lewis.

Wir möchten uns ganz herzlich bei Herrn Enkelmann bedanken, der uns diese Informationen über Albert Wagner zur Verfügung gestellt hat.

Die Werkstattredakteure

Volksbank ermöglicht Gedenkstättenfahrt

Mit Hilfe eines finanziellen Zuschusses der Genossenschaftsbank konnten 24 Schüler der Regelschule Professor Franz Huth aus Pößneck eine Exkursion nach Krakau/Auschwitz unternehmen. Vor kurzem übergab Christina Schwenck, Mitarbeiterin Marketing der Genossenschaftsbank (siehe Foto links), den symbolischen Scheck in Höhe von 1.000 Euro an die Einrichtung. Mit der Fahrt der Schüler konnte ein wichtiger Beitrag für die geschichtliche und gesellschaftliche Bildung der Jugendlichen geleistet werden. Sichtlich erfreut nahm die stellvertretende Schulleiterin Constance Schmidt (siehe Foto 2. von links) gemeinsam mit zwei Lehrerinnen den großen Spendenscheck entgegen und bedankte sich herzlich für die Unterstützung.

Volksbank Vogtland-Saale-Orla eG

Veranstaltungskalender

Februar/März 2023

bis 16.04. ***Museum642 - Pößnecker Stadtgeschichte***
Sonderausstellung „Von Frau Elster bis Zementmischer. Kindergartenspielzeug aus der DDR“
Eine kleine Rückschau in den Alltag der DDR-Kindergärten. Aus der Privatsammlung Ramona und Andreas Reißmann.

20.02. 13:00 Uhr *Rosenmontagsumzug der Karnevalsvereine*
Start: Breite Str. 2 (Bindersches Kaufhaus); Ende: Marktplatz

23.02. 19:00 Uhr *Staatliches Gymnasium ‚Am Weißen Turm‘*
„Ich habe nichts dagegen, wenn man die Farbe sogar zu fühlen glaubt“ Goethes Farbenlehre - Theorie und Experiment; Referentin: Gisela Maul aus Weimar; Veranstalter: Goethe-Gesellschaft Pößneck e. V.

25.02. 10:00 - 17:00 Uhr *Innholz Reuschel, Dr.-Wilhelm-Külz-Str. 14 - 16*
12. Pößnecker Tischkegelturnier - Jeder kann mitmachen! Um Voranmeldung wird gebeten: Tel. 0171 4509269 / 0173 2537897; E-Mail: tischkegelverein@gmail.com; Startgebühr: 5 €/ Spieler (Kinder 3 €); Versorgung vorh.; Siegerehrung: 18:00 Uhr

25.02. 14:00 Uhr *Sportplatz Griebse*
Heimspiel VfB 09 Pößneck gegen SV Blau-Weiß Niederpöllnitz

26.02. 14:30 Uhr ***Museum642 - Pößnecker Stadtgeschichte***
Öffentliche Museumsführung
Unsere Museumspädagogen begrüßen Sie zu einer 60minütigen Hausführung. Preis inkl. Führung: Erwachsene 7 €; Schüler/Studierende (mit Ausweis) 5 €, Kinder unter 6 Jahren frei

26.02. 15:00 Uhr *Teehaus Hummelshain*
91. Hummelshainer Sonntagsvortrag „D‘ neie Krankheet un anneres“ - Thüringer Mundart mit Karl Ernst
Platzreservierung erbeten: Tel. 0152 56879301 oder www.foerderverein-schloss-hummelshain.de/ veranstaltungen

03.03. 20:00 Uhr *Schützenhaus Pößneck*
IRISH FOLK mit Cat Henschelmann

03.03. ab 18:00 Uhr *Denkmahl Rösterei*
ITALIENISCHE NACHT
Freuen Sie sich auf einen geselligen Abend mit selbstgebackenen Pizzen. Reservierung empfohlen!

04.03. 14:00 Uhr *Sportplatz Griebse*
Freundschaftsspiel VfB 09 Pößneck gegen SV Lobeda 77

07.03. 18:00 Uhr *Eiscafé-Restaurant-Bar ‚Ambiente‘; Kurzackerstraße 10*
Die Pößnecker Museumsnächte - ein Filmabend
Eine Veranstaltung der Pößnecker Museumsnachtsfreunde.
Kartenvorverkauf: Buchhandlung Müller

08.03. 19:00 Uhr ***Stadtbibliothek Bilke***
„Tatra - Wildnis und Bergparadies im Herzen Europas“
Live-Multivisionsshow mit Ralf Schwan; Kartenvorverkauf: Stadtbibliothek Bilke, Buchhandlung am Markt, Tourist-Informationen Pößneck und Neustadt an der Orla; Reservierungen unter: 03647 500320 oder bibliothek@poessneck.de

11./12.03. 10-18 Uhr *Töpferwerkstatt Ulvhild Einsiedel, Klostergasse 1*
18. TAG DER OFFENEN TÖPFEREI
Vierhändiges Drehen - Ton selber ausprobieren

11.03. 14:00 Uhr *Sportplatz Griebse*
Heimspiel VfB 09 Pößneck gegen SG 1. FC Greiz

15.03. 19:30 Uhr
Rathauskonzert im Rathaussaal
Yoanna Bozhidarova-Aldemir (Violine), Anselm Siebelitz (Violoncello) und Sofiia Mushtai (Klavier) spielen Werke von Haydn und Rachmaninow

15. - 31.03. ***Stadtbibliothek Bilke***
Ausstellung „Frauenblicke“ und Autorenlesung zum Thema
Eine Veranstaltung in Zusammenarbeit mit der VHS Saale-Orla-Kreis

16.03. 19:00 Uhr *Staatliches Gymnasium ‚Am Weißen Turm‘*
Feuermaschinen - Goethe und Marx
Referent: Dr. Michael Jaeger, Berlin; Eine Veranstaltung der Goethe-Gesellschaft Pößneck e. V.

19.03. *Shedhalle Pößneck*
13 - 17 Uhr Pößnecker Hochzeitsmesse
Eintritt frei

19.03. *Schützenhaus Pößneck*
16:00 Uhr Die Paldauer
Freuen Sie sich auf die originale Paldauer Schlager-Stimmung mit musikalisch hohem Niveau

24.03. *Shedhalle Pößneck*
19:00 Uhr 1. Business Night RUN der Volksbank Vogtland-Saale-Orla eG
Anmeldung und Info unter www.volksbank-laufen.de; Strecke: 5 km (Innenstadt Pößneck),
Anmeldung bis 12.03.2023

24.03. *Schützenhaus Pößneck*
19:30 Uhr Klavierkonzert mit Lothar Färber
Lothar Färber spielt Klaviermusik von Wolfgang Amadeus Mozart, Robert Schumann und Johannes Brahms

25.03. *Schützenhaus Pößneck*
16:00 Uhr HANSY VOGT präsentiert: Die Musikalische Lachparade 2023
Der beliebte deutsche TV-Moderator und erfolgreiche Sänger Hansy Vogt kommt mit einer breiten musikalischen und illustren Runde in die Region

Ende des nichtamtlichen Teiles

Amtlicher Teil

Der Zweckverband Abfallwirtschaft Saale-Orla informiert

Zweckverbandsversammlung beschließt Gebührenanpassung zum 01.01.2023

Gegenstand der letzten Zweckverbandsversammlung am 20. Dezember 2022 war der Beschluss zur Abfallgebührensatzung des ZASO für die Jahre 2023 bis 2025. Daraufhin erfolgte zum 1. Januar 2023 eine Gebührenanpassung für alle Haushalte sowie gewerblichen und sonstigen Kunden.
Die Fest- bzw. Grundgebühr sinkt für alle Kunden, während sich die Leistungsgebühr aufgrund der allgemeinen Kostensteigerungen erhöht. Im Ergebnis dessen zahlt ein 1-Personen-Haushalt nun eine Festgebühr von 61,80 € (statt bisher 64,44 €), ein 4-Personen-Haushalt künftig 189,00 € (statt bisher 205,80 €). Je mehr Personen im Haushalt leben, desto höher ist auch der Prozentanteil der Gebührensenkung der Festgebühr.

Die Gründe für die Anhebung der Leistungsgebühr liegen vor allem im allgemeinen Preisanstieg. Wie für die Haushalte und Gewerbebetriebe steigen die Kosten auch beim ZASO insbesondere im Bereich Energie und Transport deutlich an. Zudem ist als Folge des deutlichen allgemeinen Preisanstiegs in den nächsten Jahren auch mit Lohn- und Gehaltssteigerungen zu rechnen, welche sowohl höhere Kosten bei der Leistungserbringung durch Fremdfirmen als auch bei den eigenen Personalkosten bedingen. Die Einführung des Identsystems zum 1. Januar 2023 ist dabei nicht ausschlaggebend, sondern wird sich eher positiv auf die Gebührenentwicklung auswirken.
Im ZASO-Gebiet betrug das durchschnittliche Hausmüllaufkommen im Jahr 2021 pro Person und Jahr in den Haushalten insgesamt ca. 139 kg (entspricht ca. 700 l). Daraus errechnen sich folgende durchschnittliche jährliche Abfallgebühren für die einzelnen Haushaltsgrößen:

Durchschnittliche jährliche Abfallgebühren bis 31.12.2022:

Personen	Ø Menge Hausmüll pro Person	Entleerung en bei 120 l Tonne (gerundet)	Gebühr pro Entleerung Hausmüll-behälter 120 l	Gesamt Leistungs-gebühr im Jahr	Festgebühr pro Jahr	Gesamt Abfallgebühr pro Jahr
1	700 Liter	6	4,80 €	28,80 €	64,44 €	93,24 €
2	1.400 Liter	12	4,80 €	57,60 €	111,24 €	168,84 €
3	2.100 Liter	18	4,80 €	86,40 €	158,16 €	244,56 €
4	2.800 Liter	23	4,80 €	110,40 €	205,08 €	315,48 €

Durchschnittliche jährliche Abfallgebühren ab 01.01.2023 (inkl. Veränderung zu 2022):

Personen	Ø Menge Hausmüll pro Person	Entleerungen bei 120 l Tonne (gerundet)	Gebühr pro Entleerung Hausmüll-behälter 120 l	Gesamt Leistungs-gebühr im Jahr	Festgebühr pro Jahr	Gesamt Abfallgebühr pro Jahr	Mehrkosten pro Jahr in € und %
1	700 Liter	6	7,15 €	42,90 €	61,80 €	104,70 €	11,46 € (12,3 %)
2	1.400 Liter	12	7,15 €	85,80 €	104,16 €	189,96 €	21,12 € (12,5 %)
3	2.100 Liter	18	7,15 €	128,70 €	146,64 €	275,34 €	30,78 € (12,6 %)
4	2.800 Liter	23	7,15 €	164,45 €	189,00 €	353,45 €	37,97 € (12,0 %)

Für Haushalte mit einem durchschnittlichen Hausmüllaufkommen ergibt sich demnach eine einmalige Erhöhung der insgesamt zu leistenden Zahlungen pro Jahr von unter 13 %. Da der Kalkulationszeitraum die Jahre 2023 bis 2025 umfasst, erfolgt in den Jahren 2024 und 2025 keine weitere Gebührenänderung.
Mit der Gebührenanpassung werden die Gebühren stärker an dem Verursacherprinzip ausgerichtet. Müllvermeidung durch einen bedachten Lebensmitteleinkauf sowie Eigenkompostierung und konsequente Mülltrennung werden stärker belohnt.

Es wird nochmals betont, dass die Einführung von Mindestentleerungen im Kalkulationszeitraum nicht erfolgen wird.

Der ZASO ist auch für 2023 weiterhin bestrebt, sein Service- und Dienstleistungsangebot zu verbessern.

Informationen zur Zusammensetzung der Gebühren:
Neben dem Hausmüll entsorgt bzw. verwertet der ZASO auch weitere Abfallarten wie Sperrmüll, Altpapier, Elektro- und Elektronikschrott, Schrott, gefährliche Abfälle (Schadstoffe) sowie Grünabfall und hält die dafür notwendigen Anlagen

vor. Damit gewährleistet der ZASO einen wichtigen Beitrag zum Erfolg der Kreislaufwirtschaft. Die Erhebung der Entgelte gegenüber den Gebührenschuldnern erfolgt auf der Grundlage der Kalkulation der Benutzungsgebühren entsprechend dem Thüringer Kommunalabgabengesetz und darf somit nur die anfallenden Kosten decken.

Stellenausschreibung

GUV Loquitz Saale

Der Gewässerunterhaltungsverband Loquitz/Saale besetzt zum 01.10.2023 die Stelle eines

Verbandsingenieurs (m/w/d)

weitere Informationen unter: www.guv-loquitz-saale.de

Öffentliche Bekanntmachung zur Durchführung einer Verbandsschau im Zuständigkeitsbereich des Gewässerunterhaltungsverbandes Loquitz/Saale

GUV Loquitz Saale

Der nach § 31 Abs.2 Thüringer Wassergesetz, Unterhaltungspflichtige Gewässerunterhaltungsverband Loquitz/Saale, kündigt die Durchführung einer Verbandsschau an. Grundlage hierfür sind die §§ 44 und 45 Wasserverbandsgesetz in Verbindung mit § 7 der Verbandssatzung. Es handelt sich um eine Pflichtaufgabe der Gewässerunterhaltung. Deswegen werden die Gewässeranlieger und Hinterlieger darüber informiert, dass eine Duldungspflicht für das Betreten der Grundstücke nach § 68 Thüringer Wassergesetz besteht, soweit dies erforderlich ist. Diese Bekanntmachung gilt als Ankündigung im Sinne dieses Paragraphen.

Die Verbandschau ist öffentlich, die Teilnehmer erhalten Gelegenheit sich zu den besichtigten Abschnitten zu äußern.

Im Schaubezirk:	6 Uhlstädt-Kirchhasel
findet die Schau am:	17.03.2022

Hinweis: Es handelt sich ausschließlich um Gewässerabschnitte auf dem Kommunalgebiet des SOK.

an folgenden Gewässern statt:

- **Krebsbach in zwei Abschnitten**
- **1. Von Waldrand bis Ortslage**
- **2. Krebsbach und Nebengewässer am nördlichen Ortsrand**
- **Hüttener Grund von Herrschdorf bis unterhalb Hütten**

Treffpunkt ist die Wendestelle am Ortsausgang von Friedebach, um 9:00 Uhr.

Für Fahrmöglichkeiten sind die Teilnehmer selbst verantwortlich. Angepasste Kleidung und Schuhwerk/Stiefel sind erforderlich.

Folgende Zielstellung soll erreicht werden:

Ermittlung von Unterhaltungsbedarf und Erfolgskontrolle bereits realisierter Maßnahmen. Feststellung des Gewässerverlaufs von Nebengewässern. Die Ergebnisse der Verbandsschau werden protokolliert und unterschriftlich durch den jeweiligen Schaubeauftragten bestätigt. Der Vorstand des Verbandes veranlasst die Durchführung der abgeleiteten Maßnahmen.

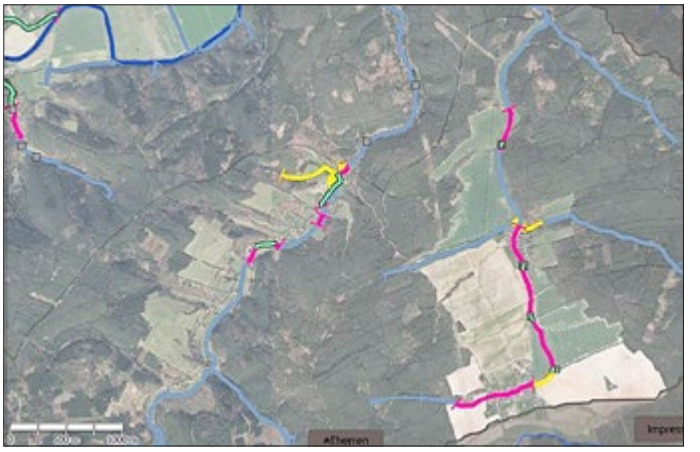

Kartenausschnitt SB 6

An alle Jagdgenossen des gemeinschaftlichen Jagdbezirks Friedebach

Wichtige Mitteilung

Ende letzten Jahres wurde durch die „Erste Verordnung zur Änderung der Jagdgenossenschaftssatzungsverordnung“ eine Vielzahl von Regelungen in der Mustersatzung verändert. Vorgesehen ist ein in Kraft treten für die neue Mustersatzung für Jagdgenossenschaften per 01.01.2023. Voraussetzung ist allerdings, dass die Jagdgenossenschaft einen entsprechenden Beschluss in der Mitgliederversammlung fasst. Wir möchten allen Jagdgenossen die Möglichkeit geben, sich über die in der Satzung befindlichen Änderungen zu informieren. Eine Lesefassung mit allen enthaltenen Neuregelungen liegt daher zur vierwöchigen, öffentlichen Einsicht, im Zeitraum vom 14.02.2023 bis 14.03.2023 bei der Gemeinde Krölpa vor.

Einladung zur Jahreshauptversammlung 2023

An alle Mitglieder der Jagdgenossenschaft Friedebach, die Eigentümer von Grundflächen, die zum Gemeinschaftsjagdbezirk Friedebach gehören, sind und auf denen die Jagd ausgeübt werden darf, ergeht hiermit zur nichtöffentlichen Jahreshauptversammlung 2023

am Freitag, den 24.03.2023,
um 19 Uhr
im ehem. Gasthaus „Zum Schlupfwinkel Friedebach“
07387 Krölpa-Friedebach, Am Krebsbach 55a

eine herzliche Einladung mit anschließendem Jagdessen.

Tagesordnung:

1. Begrüßung und Feststellung der form- und fristgerechten Einladung
2. Verlesung des Protokolls der Jahreshauptversammlung 2022
3. Bericht des Jagdvorstehers
4. Kassenbericht und Bericht der Rechnungsprüfer
5. Entlastung des Vorstandes
6. Bericht der Jagdpächter
7. Jagdpächterwechsel
8. Diskussion zur neuen Mustersatzung für Jagdgenossenschaften, welche zur Einsichtnahme bei der Gemeinde Krölpa auslag (Änderungen per 01.01.2023, gem. Vorgabe durch die untere Jagdbehörde)
9. Beschlussfassung zur Mustersatzung für Jagdgenossenschaften
10. Sonstiges
11. Schlusswort des Jagdvorstehers

Achtung: Die Überweisung der Jagdpacht muss schriftlich beantragt werden. Formulare sind beim Kassierer Christian Lanz erhältlich.

Wichtige Anmerkung: Zur Aktualisierung des Jagdkatasters haben die Jagdgenossen vor Ausübung ihrer Mitgliedschaftsrechte

alle erforderlichen Unterlagen vorzulegen (Bitte Kopien Grundbuchauszüge, Urkundenabschriften etc. mitbringen).
Bei Verhinderung kann sich der Jagdgenosse durch seinen Ehegatten, durch einen volljährigen Verwandten gerader Linie, durch eine in seinem Dienst ständig beschäftigte, volljährige Person oder durch einen volljährigen, derselben Jagdgenossenschaft angehörenden Jagdgenossen vertreten lassen. Für die Erteilung der Vollmacht an einen Jagdgenossen ist die schriftliche Form erforderlich. Ein bevollmächtigter Vertreter darf höchstens einen Jagdgenossen vertreten. Für juristische Personen handeln ihre verfassungsmäßig berufenen Organe oder deren Beauftragte.

Wolfgang Klawitz
Jagdvorsteher Jagdgenossenschaft Friedebach

Neuwahl Schöffen 2023

Liebe Bürgerinnen und Bürger,
für die neue Amtsperiode ab 2024 werden in der Stadt Pößneck wieder Bürgerinnen und Bürger als Schöffinnen und Schöffen gesucht.
Gemäß § 31 des Gerichtsverfassungsgesetzes ist das Amt des Schöffen ein Ehrenamt.
Bürger und Bürgerinnen zwischen 25 und 70 Jahren, die Interesse an diesem Ehrenamt haben, können sich ab sofort in der Stadtverwaltung Pößneck, Fachbereich Innere Dienste melden und erhalten dort einen Bewerbungsbogen sowie Informationen zum Schöffenamt. Weitere Informationen einschließlich einer Broschüre zum Thema Schöffenwahl ist unter folgendem Link verfügbar: https://justiz.thueringen.de/schoeffenwahl. Bewerber müssen die deutsche Staatsbürgerschaft besitzen und Einwohner der Stadt Pößneck sein.
Vereinigungen wie Kirchen, Parteien und Vereine sind ebenfalls aufgefordert, geeignete Personen für das Schöffenamt zu benennen. Der Stadtrat der Stadt Pößneck entscheidet in einer Stadtratssitzung per Beschluss über die Aufnahme interessierter Bürger auf die Vorschlagsliste zur Wahl der Schöffinnen und Schöffen.
Die Vorschlagsliste wird nach erfolgter Beschlussfassung eine Woche in der Stadt Pößneck öffentlich ausgelegt, um die Einspruchsmöglichkeit zu gewährleisten. Der Termin der Auslegung wird bekannt gegeben. Interessierte Bürger sollten sich bis zum 30. März 2023 in der Stadtverwaltung Pößneck, Fachbereich Innere Dienste, Telefon 03647/500237 melden.

Michael Modde
Bürgermeister

Ende des amtlichen Teiles

Zustellreklamationen

richten Sie bitte telefonisch, unter Nennung Ihrer vollständigen Adresse, an Tel.: 03677 205031 oder schriftlich per E-Mail: post@wittich-langewiesen.de

Impressum

„Pößnecker Stadtanzeiger“
Herausgeber: Stadt Pößneck, Markt 1, 07381 Pößneck, Tel. 03647/500-0 **Verlag und Druck:** LINUS WITTICH Medien KG, In den Folgen 43, 98693 Ilmenau, info@wittich-langewiesen.de, www.wittich.de, Tel. 0 36 77 / 20 50 - 0, Fax 0 36 77 / 20 50 - 21 **Verantwortlich für den Textteil:** der Bürgermeister der Stadt Pößneck, Michael Modde, Markt 1, 07381 Pößneck **Verantwortlich für den Anzeigenverkauf:** Daniel Wolf, erreichbar unter Tel.: 0174 / 9240921, E-Mail: d.wolf@wittich-langewiesen.de **Verantwortlich für den Anzeigenteil:** Yasmin Hohmann – Erreichbar unter der Anschrift des Verlages. Für die Richtigkeit der Anzeigen übernimmt der Verlag keine Gewähr. Vom Verlag gestellte Anzeigenmotive dürfen nicht anderweitig verwendet werden. Für Anzeigenveröffentlichungen und Fremdbeilagen gelten unsere allgemeinen und zusätzlichen Geschäftsbedingungen und die z.Zt. gültige Anzeigenpreisliste. Vom Kunden vorgegebene HKS-Farben bzw. Sonderfarben werden von uns aus 4-c Farben gemischt. Dabei können Farbabweichungen auftreten, genauso wie bei unterschiedlicher Papierbeschaffenheit. Deshalb können wir für eine genaue Farbwiedergabe keine Garantie übernehmen. Diesbezügliche Beanstandungen verpflichten uns zu keiner Ersatzleistung. **Verlagsleiter:** Mirko Reise **Erscheinungsweise:** in der Regel monatlich, kostenlos an die Haushalte im Verbreitungsgebiet: Im Bedarfsfall können Sie Einzelstücke zum Preis von 3,00 € (inkl. Porto und gesetzlicher MWSt.) beim Verlag bestellen. **Hinweis**: Für den Inhalt in diesem Blatt eventuell abgedruckter Wahlwerbung und/oder Anzeigen mit politischem Inhalt ist ausschließlich die jeweilige Partei/politische Gruppierung verantwortlich.